



3. Sitzung des Ausschusses für Wirtschaft, Tourismus und Digitalisierung

Vorstellung des Teilhaushaltes des Fachdienstes
Wirtschaftsförderung und Regionalentwicklung

04.11.2024



LANDKREIS
VORPOMMERN-RÜGEN
wir nordeln.

Fachdienst Wirtschaftsförderung und Regionalentwicklung

Landrat Dr. Stefan Kerth

Stabsstelle Wirtschaftsförderung und Regionalentwicklung
Fachdienstleiterin: Karen Hoppenrath

- + Verwaltung (Haushalt)
- + ÖPNV (Öffentl. Personennahverkehr)
- + Breitbandausbau
- + Sportförderung

Fachgebiet: EU-Förderprogramme/
Internationale Beziehungen
Fachgebietsleiter: Thomas Möhnke

- + LEADER Rügen und Nordvorpommern
- + Integrierte Ländliche Entwicklung
- + Kulturförderung
- + Internationale Beziehungen

Fachgebiet: Projekte/
Wirtschaftsförderung
Fachgebietsleiter: Kathy Schöpe

- + Wirtschaftsförderberatung
- + Tourismusförderung
- + Projektmanagement
- + Gewerbeflächendatenbank
- + Koordination Wasserstoffregion
- + Welcome Center und Fachkräfteservice

→ 22 Kolleginnen und Kollegen im FD 02

Zum FD 02 gehören nachfolgende Produkte:

- 2810000 - Heimat- und sonstige Kulturpflege
- 4210000 - Förderung des Sports
- 5110300 - Dorferneuerung / Städtebauförderung
- 5360100 - Breitband
- 5470100 - ÖPNV
- 5710100 - Koordinationsstelle Wasserstoff
- 5710200 - Welcome Center
- 5710600 - Förderung ländlicher Raum
- 5710700 - Förderung der Wirtschaft

Stabsstelle Wirtschaftsförderung und Regionalentwicklung

Produkt 2810000 - Heimat- und sonstige Kulturpflege

Sachkonto	Erläuterung	Plan 2024	Prognose per Juni 2024	Planansatz 2025	Planansatz 2026	Planansatz 2027	Planansatz 2028
5414300 - Zuweisungen und Zuschüsse	für Projekt Bundes- und Landesakademie für künstlerisch-kulturelle Bildung Stadt RDG	12.800,00 €	12.800,00 €	0,00 €	0,00 €	0,00 €	0,00 €
5419000 - Zuweisungen und Zuschüsse	gemäß Kulturförderrichtlinie des Landkreis V-R	195.000,00 €	195.000,00 €	195.000,00 €	195.000,00 €	195.000,00 €	195.000,00 €
5419001 - Zuweisungen und Zuschüsse	Budget Caspar-David-Friedrich-Jubiläum 2024	30.000,00 €	30.000,00 €	0,00 €	0,00 €	0,00 €	0,00 €
5419002 - Zuweisungen und Zuschüsse	Jugendkunstschule	50.000,00 €	50.000,00 €	50.000,00 €	50.000,00 €	50.000,00 €	50.000,00 €

- LK V-R fördert den Bereich Kunst und Kultur mit jährlich **249.000 EUR**
- u.a. auf Grundlage der Kulturförderrichtlinie werden vielfältige kulturelle und künstlerische Projekte und Maßnahmen in den Bereichen bildende Kunst, darstellende Kunst, Musik, Literatur, Film und Medien, Heimatpflege und niederdeutsche Sprache, Soziokultur, Museen, Galerien, Bibliotheken und Gedenkstätten unterstützt mit **125.000 EUR** (in 2024 50 bewilligte Projekte)
- Überzeichnung von 107.000 EUR (eingereicht waren 65 Projekte)

Stabsstelle Wirtschaftsförderung und Regionalentwicklung

Produkt 2810000 - Heimat- und sonstige Kulturpflege

- Auf der Basis von Vereinbarungen erhalten folg. Institutionen finanzielle Mittel i. H. v. insg. **52.500 EUR**:
 - Kulturstiftung Rügen für die Galerie des Landkreises V-R in Putbus
 - Kunstverein Ribnitz-Damgarten für die Betreuung der Kreiskunstsammlung
 - Mecklenburgische und Pommersche Bibelgesellschaft für die Aktivitäten des Niederdeutschen Bibelzentrums St. Jürgen in Barth
 - Jugendkunstschule Vorpommern-Rügen für Kurse, Projekte und Workshops im Rahmen der kulturellen Kinder- und Jugendbildung
- Zuschuss des Landkreises V-R an die Stadt Ribnitz-Damgarten für das Projekt „KulturCampus NordOst“ als Bundes- und Landesakademie für künstlerisch-kulturelle Bildung i. H. v. 12.800 EUR (nur in 2023 und 2024)
- Mittel i. H. v. 30.000 EUR in 2024 für eine Kofinanzierung von Projekten Dritter im Rahmen des Caspar-David-Friedrich-Jubiläums 2024
- Zuweisung an die Vorpommersche Landesbühne GmbH gemäß Leistungsvereinbarung vom 13.12.2021; Dynamisierung der Zuweisung i. H. v. 2,5 % jährlich ist berücksichtigt (Bewirtschaftung durch FD 12)

Stabsstelle Wirtschaftsförderung und Regionalentwicklung

Produkt 4210000 - Förderung des Sports

Sachkonto	Erläuterung	Plan 2024	Prognose per Juni 2024	Planansatz 2025	Planansatz 2026	Planansatz 2027	Planansatz 2028
5414300 - Zuweisungen und Zuschüsse	Zuschuss für die Betreibung des kommunalen Freibades in Kirch-Baggendorf	5.000,00 €	5.000,00 €	5.000,00 €	5.000,00 €	5.000,00 €	5.000,00 €
5419000 - Zuweisungen und Zuschüsse	gemäß Sportförderrichtlinie des Landkreis V-R	480.000,00 €	431.935,00 €	480.000,00 €	480.000,00 €	480.000,00 €	480.000,00 €

- Zuschuss für die Betreibung des kommunalen Freibades in Kirch-Baggendorf
- Förderung des Sports gemäß Sportförderrichtlinie LK VR mit **480.000 EUR**
- Mittel für den Vereinssport, einschließlich der Kinder- und Jugendarbeit der Vereine, für Breitensportprojekte und Veranstaltungen, für die Beschäftigung von Vereinssportlehrern, für die Anerkennung besonderer sportlicher Leistungen und ehrenamtlichen Engagements sowie für die Arbeit der Geschäftsstelle des Kreissportbundes
- Darüber hinaus **20.000 EUR** als investive Zuschüsse geplant, für den Erhalt und die Verbesserung der Sportinfrastruktur sowie der materiellen Voraussetzungen für den Vereinssport im Landkreis
- In 2024: ca. 60.000 EUR für Investitionen im Sport

Stabsstelle Wirtschaftsförderung und Regionalentwicklung

Produkt 2810000 - Heimat- und sonstige Kulturpflege



Stabsstelle Wirtschaftsförderung und Regionalentwicklung

Produkt 5110300 - Dorferneuerung / Städtebauförderung

- LK VR ist Bewilligungsbehörde für Anträge nach der ILERL M-V
- Im Rahmen der Aufgabenübertragung des Landes M-V an den Landrat des Landkreises V-R
- Anträge werden durch die Mitarbeiter nach der ILERL M-V bearbeitet und beschieden.
- Verwaltung der Fördermittel aus EU (ELER), Bund (GAK) und Land MV



Schule Steinhagen (2022-2024)- FP 2041-
Basisdienstleistungen Grundversorgung (Schulen)



Neue Dorfmitte Glewitz-
Ausstattung- FP 2040-
Basisdienstleistungen
Grundversorgung (Dorfläden)



Stabsstelle Wirtschaftsförderung und Regionalentwicklung

Produkt 5110300 - Dorferneuerung / Städtebauförderung



Bialek, Gutshaus Pantlitz-
FP 2038 -private
Dorferneuerung



Zuwegung Promenade Dierhagen



Umbau Turnhalle zum
Gemeinschaftshaus Saal



Stadt RDG- FLM
Klockenhagen_
Bockwindmühle, FP 2042-
kleine tourist. Infrastruktur

Stabsstelle Wirtschaftsförderung und Regionalentwicklung

Produkt 5360100 - Breitband

Sachkonto	Erläuterung	Plan 2024	Prognose per Juni 2024	Planansatz 2025	Planansatz 2026	Planansatz 2027	Planansatz 2028
4144100 - Zuweisungen und Zuschüsse	für laufende Zwecke vom Bund (100%)	50.000,00 €	50.000,00 €	50.000,00 €	50.000,00 €	50.000,00 €	0,00 €
5625000 - Aufwendungen	für Sachverständige-, Gerichts- und ähnliche Aufwendungen	70.000,00 €	30.000,00 €	70.000,00 €	70.000,00 €	70.000,00 €	20.000,00 €

- Dieser Planansatz beinhaltet im Wesentlichen die Aufwendungen für extern zu vergebene technische und juristische Planungs- und Beratungsdienstleistungen
- In Umsetzung:
Weiße Flecken (9 Projektgebiete): Gesamtfördersumme 127 Mio. EUR
Hellgraue Flecken: Gesamtfördersumme 18,8 Mio. EUR
- Beantragt:
Dunkelgraue Flecken: Gesamtfördersumme 47 Mio. EUR;
Förderzusage vom Bund erhalten
kritisch Förderzusage vom Land MV
- Jeweils 20.000 EUR in den Jahren 2025 bis 2027 werden zusätzlich für die Abrechnung der Projekte benötigt, da hier im Rahmen der Rechnungsprüfung juristische und technische Unterstützung zwingend notwendig ist

Stabsstelle Wirtschaftsförderung und Regionalentwicklung

Produkt 5360100 - Breitband



Vertragsunterzeichnung SWS
Telnet und LK am 12.06.2023



- Der Eigenanteil des Landkreises beläuft sich in den Jahren 2025 bis 2027 auf jeweils 20.000 EUR
- ein Teil der Beraterleistungen, bspw. Prüfung der technischen Dokumentation nicht förderfähig
- Investitionen werden zu 100% vom Bund und Land gefördert
- Die in den vergangenen Jahren eingestellten Haushaltsmittel i. H. v. jeweils 5.000 EUR für den "5 G Innovationswettbewerb des BMVI im Rahmen der 5X5G Strategie" werden nicht mehr benötigt, da das Projekt komplett durch die Konsortialpartner durchgeführt wird.

Stabsstelle Wirtschaftsförderung und Regionalentwicklung

Produkt 5470100 - ÖPNV (Öffentlicher Personenverkehr)

Sachkonto	Erläuterung	Plan 2024	Prognose per Juni 2024	Planansatz 2025	Planansatz 2026	Planansatz 2027	Planansatz 2028
4144200 - Zuweisungen vom Land	für SPNV-Ersatzleistungen	21.500,00 €	21.500,00 €	21.500,00 €	21.500,00 €	21.500,00 €	21.500,00 €
4144402 - Zuweisungen und Zuschüsse	von Zweckverbänden und dergl. - Projekt öpnVRegio	64.500,00 €	64.500,00 €	0,00 €	0,00 €	0,00 €	0,00 €
5411000 - Zuweisungen und Zuschüsse	an verbundene Unternehmen f. SPNV-Ersatzleistungen	21.500,00 €	21.500,00 €	21.500,00 €	21.500,00 €	21.500,00 €	21.500,00 €
5411001 - Zuweisungen und Zuschüsse	an verbundene Unternehmen (Eisverkehr)- Merkposition	2.000,00 €	2.000,00 €	100,00 €	100,00 €	100,00 €	100,00 €
5625001 - Aufwendungen	Projekte ÖPNV	130.000,00 €	130.000,00 €	130.000,00 €	60.000,00 €	60.000,00 €	60.000,00 €
5625002 - Aufwendungen	Projekt öpnVRegio	72.000,00 €	72.000,00 €	0,00 €	0,00 €	0,00 €	0,00 €

Stabsstelle Wirtschaftsförderung und Regionalentwicklung

Produkt 5470100 - ÖPNV (Öffentlicher Personenverkehr)

- Bahnersatzleistungen (Erstattung und Zuweisungen) für die Linien 313 Tribsees - Landsdorf und zurück sowie für die Linie 208/308 Stralsund - Barth, die durch das Land M-V als Aufgabenträger für den SPNV finanziert werden
- Umsetzung des Projektes öpnVRegio, seit Ende 2023, Projekt wird zu 70 % durch Regionalbudgetmittel gefördert
- Projekt läuft Ende 2024 aus
- Mittel zur Absicherung eines möglichen Eisverkehrs für die Insel Hiddensee, wenn die Insel mit dem Schiff nur eingeschränkt angefahren werden kann



Stabsstelle Wirtschaftsförderung und Regionalentwicklung

Produkt 5470100 - ÖPNV (Öffentlicher Personenverkehr)

- SK Sachverständigen-, Gerichts- und ähnliche Aufwendungen beinhaltet im Wesentlichen Kosten für extern zu vergebende Planungsleistungen:
 - In 2025 Beratungsleistung der KCW GmbH (Controlling VVR mbH) gemäß Vertrag vom 14. Dezember 2015 i. H. v. 10.000 EUR, sowie 50.000 EUR für die Erstellung eines öffentlichen Dienstleistungsauftrages und weitere 70.000 EUR für die rechtliche Prüfung der Ausschreibepflicht des ÖPNV-Fährverkehr.
 - In den Jahren 2026 bis 2028 sind jährlich 10.000 EUR Honorar für Beraterleistung der KCW GmbH (Controlling VVR mbH) sowie 50.000 EUR für Projekte des Mobilitätsausschusses geplant

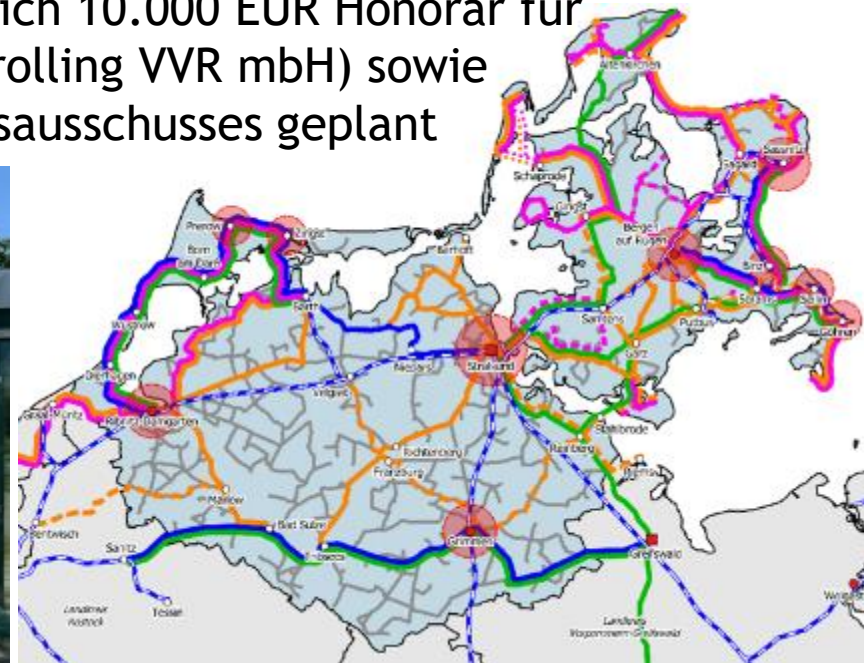

Stabsstelle Wirtschaftsförderung und Regionalentwicklung

Produkt 5710100 - Koordinationsstelle Wasserstoff

Sachkonto	Erläuterung	Plan 2024	Prognose per Juni 2024	Planansatz 2025	Planansatz 2026	Planansatz 2027	Planansatz 2028
4144400 - Zuweisungen und Zuschüsse	von Zweckverbänden - Regionalen Planungsverband (RPV VP)	48.900,00 €	48.900,00 €	73.600,00 €	59.400,00 €	44.100,00 €	0,00 €
5625000 - Aufwendungen	Sachverständigen-, Gerichts- und ähnliche Aufwendungen	10.000,00 €	10.000,00 €	5.000,00 €	5.000,00 €	2.400,00 €	0,00 €
56360001 - Zuweisungen und Zuschüsse	Öffentlichkeitsarbeit	7.000,00 €	7.000,00 €	4.000,00 €	4.000,00 €	3.000,00 €	0,00 €

- Die Region Vorpommern-Rügen hat sich bereits im Jahr 2019 zur Wasserstoffregion bekannt und seitdem verschiedene Aktivitäten unternommen.
- U.a. hat der Landkreis V-R bereits zu Beginn des Jahres 2022 einen Koordinator für den gesamten Themenkomplex Wasserstoff installiert
- Aufgaben: Netzwerk- und Öffentlichkeitsarbeit, Umsetzung der Ideen aus dem Netzwerk in konkrete Projekte einschließlich der Fördermittelakquise
- Fortführung der Koordinationsstelle Wasserstoff beantragt und durch den Vorstand des Planungsverbandes beschlossen, Projektlaufzeit 01.10.2024 bis 30.09.2027
- Zuschuss vom Planungsverband über das Regionalbudget mit einer Förderquote von 60 % erwartet, der Eigenanteil des Landkreises VR wird auf dem PSK 5710700.5414300 geplant.

Stabsstelle Wirtschaftsförderung und Regionalentwicklung

Produkt 5710100 - Koordinationsstelle Wasserstoff

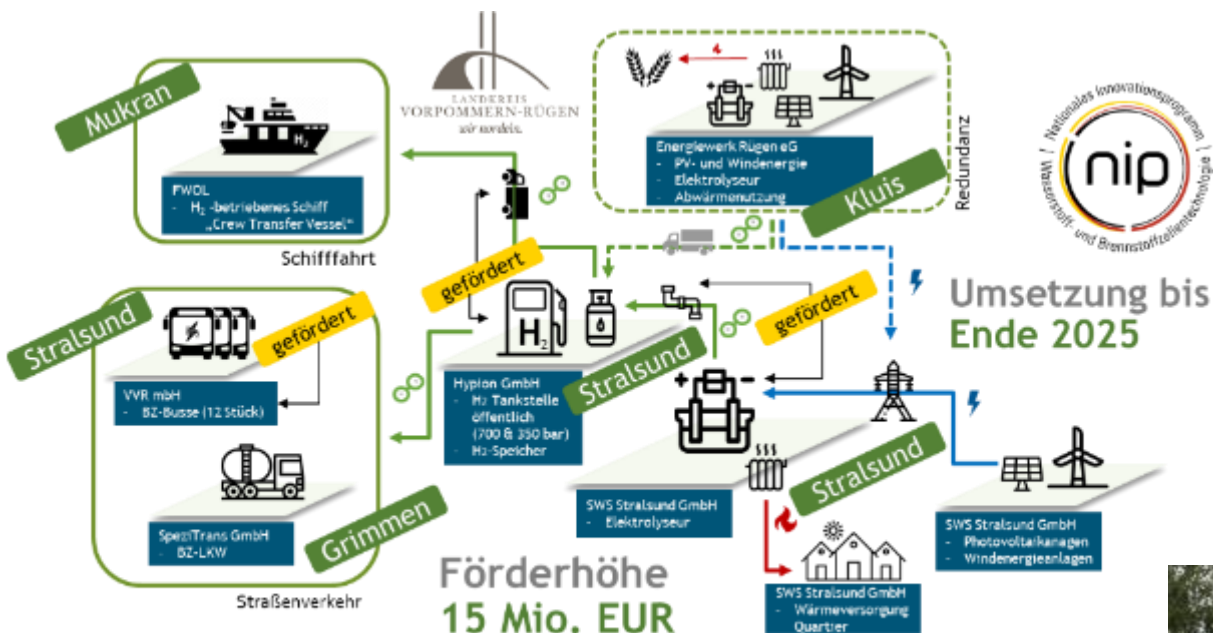

NOW
NOW-GMBH.DE

PTJ
Projektträger Jülich
Technologietransfer Jülich

Stabsstelle Wirtschaftsförderung und Regionalentwicklung

Produkt 5710200 - Welcome Center

Sachkonto	Erläuterung	Plan 2024	Prognose per Juni 2024	Planansatz 2025	Planansatz 2026	Planansatz 2027	Planansatz 2028
4149000 - Zuweisungen und Zuschüsse	Spenden	10.000,00 €	20.000,00 €	10.000,00 €	0,00 €	0,00 €	0,00 €
5636000 - Öffentlichkeitsarbeit	Änderung Corporate Design	3.000,00 €	3.000,00 €	2.000,00 €	2.000,00 €	2.000,00 €	2.000,00 €

- Die Veränderungen am Arbeitsmarkt und die demografische Entwicklung erfordern zwingend neue Impulse und neue Wege beim Wettbewerb um Arbeitskräfte. Die aktuelle Fachkräftesituation erfordert entsprechende Aktivitäten, wenn Betriebsschließungen vermieden, Unternehmensansiedlungen gefördert und der wirtschaftliche Wohlstand gehalten bzw. weiterentwickelt werden soll.
- Für dieses Handlungsfeld wurde das Welcome Center Vorpommern-Rügen als zentrale Anlauf- und Beratungsstelle für Zuzügler und Unternehmen etabliert. Beratungshilfen werden in den Themenfeldern Jobs & Arbeiten, Bildung & Lernen, Leben & Wohnen sowie Freizeit & Erholen angeboten.

Stabsstelle Wirtschaftsförderung und Regionalentwicklung

Produkt 5710200 - Welcome Center



- Das Welcome Center leistet einen wichtigen Beitrag zur Gewinnung neuer Fachkräfte für die Region und damit zur Verbesserung der wirtschaftlichen Entwicklung des Landkreises V-R.
- Der Planansatz enthält Spenden i. H. v. 10.000 EUR zur Finanzierung der Arbeit des Welcome Centers von der Sparkasse und der IHK.
- Im Rahmen der Öffentlichkeitsarbeit werden im Jahr 2025 Kosten i. H. v. 2.000 EUR für die Erneuerung der Werbematerialien, die Harmonisierung von Branding des Regionalen Marketingvereins, die Bewerbung neuer Veranstaltungsformate (z. B. seit 2023 Rückkehrertag am 27.12. geplant

Stabsstelle Wirtschaftsförderung und Regionalentwicklung

Produkt 5710600 - Förderung ländlicher Raum (LEADER)

Sachkonto	Erläuterung	Plan 2024	Prognose per Juni 2024	Planansatz 2025	Planansatz 2026	Planansatz 2027	Planansatz 2028
4144010 - Zuweisungen und Zuschüsse	von der EU - Leader Rügen	105.000,00 €	105.000,00 €	82.600,00 €	85.100,00 €	85.100,00 €	86.200,00 €
4144200 - Zuweisungen und Zuschüsse	von der EU - Leader Nordvorpommern	120.000,00 €	120.000,00 €	90.000,00 €	91.700,00 €	91.700,00 €	92.700,00 €

- LEADER Regionen Rügen und NVP
- Aufwendungen für die LEADER-Geschäftsstellen Rügen und Nordvorpommern
- beinhalten die Lohnkosten, die Kosten für die Öffentlichkeitsarbeit als auch die Sach- und Reisekosten.
- Für die LEADER-Regionen ist die Verlängerung der Geschäftsstellen bis zum Ende des Jahres 2027 durch den Kreistag des Landkreises V-R beschlossen worden.
- Die LEADER-Projekte „Geschäftsstelle“ werden vom Land M-V als auch aus den Mitteln des Europäischen Landwirtschaftsfonds für die Entwicklung des ländlichen Raums zu 80 % finanziert.
- Somit trägt der Landkreis V-R 20 % als nationale Kofinanzierung (Eigenanteil)

Stabsstelle Wirtschaftsförderung und Regionalentwicklung

Produkt 5710600 - Förderung ländlicher Raum (LEADER)



LAG Rügen -
Strategieerstellung



Küsterhaus
Waase



Dorfgemeinschafts-
haus Kasnevit



LAG Nordvorpommern



Orangerie Parow

Feininger Rundgang
Ribnitz-Damgarten &
Naturlehrpfad
Fuhlendorf



Stabsstelle Wirtschaftsförderung und Regionalentwicklung

Produkt 5710700 - Förderung der Wirtschaft

Sachkonto	Erläuterung	Plan 2024	Prognose per Juni 2024	Planansatz 2025	Planansatz 2026	Planansatz 2027	Planansatz 2028
4144103 - Zuweisungen Bund	Förderung strategischer Regionalentwicklungskonzepte "RegioStrat" vom Bundesinstitut für Bau-, Stadt- und Raumplanung	--	0,00 €	167.200,00 €	120.600,00 €	0,00 €	0,00 €
5249000 - Aufwendungen	für Sachleistungen und Verbrauchsmaterialien - Messen	11.000,00 €	11.000,00 €	7.000,00 €	12.000,00 €	7.000,00 €	12.000,00 €
5414300 - Zuweisungen und Zuschüsse	Eigenanteil LK Inanspruchnahme Regionalbudgetmittel	48.400,00 €	48.400,00 €	113.500,00 €	113.500,00 €	88.500,00 €	13.500,00 €
5415900 - Zuweisungen und Zuschüsse	an Vereine (Rügenprodukteverein, Wirtschaftsforen HST und RDG, Vorpommernforum	259.000,00 €	259.000,00 €	5.500,00 €	5.500,00 €	5.500,00 €	5.500,00 €
5415901 - Zuweisungen und Zuschüsse	an den Regionalmarketing und -entwicklungs Vorpommern e.V. (Eigenanteil)	20.200,00 €	20.200,00 €	32.600,00 €	31.200,00 €	9.800,00 €	0,00 €
5419000 - Zuschüsse	POMERANIA - Netzwerk SBC	14.000,00 €	14.000,00 €	14.000,00 €	14.000,00 €	14.000,00 €	14.000,00 €
5419001 - Zuschüsse	regionale Projekte - Wirtschaftsförderung	50.000,00 €	50.000,00 €	50.000,00 €	50.000,00 €	50.000,00 €	50.000,00 €
5419003 - Zuweisungen	internationale Arbeit	15.000,00 €	15.000,00 €	15.000,00 €	15.000,00 €	15.000,00 €	15.000,00 €
5625003 - Sachverständigen Aufwendungen	Vergabe an externen Partner, Erstellen eines Kommunikations- und Standortmarketingkonzepts (RegioStrat)	--	0,00 €	174.800,00 €	99.800,00 €	0,00 €	0,00 €
5699000 - Zuschüsse	Partnerschaften	17.000,00 €	17.000,00 €	13.000,00 €	13.000,00 €	13.000,00 €	13.000,00 €

Stabsstelle Wirtschaftsförderung und Regionalentwicklung

Produkt 5710700 - Förderung der Wirtschaft

- Förderung eines Strategischen Regionalentwicklungskonzeptes "RegioStrat" vom Projektgeber Bundesinstitut für Bau-, Stadt- und Raumplanung für den Bewilligungszeitraum 01.07.2024 bis 31.10.2026.
- Verbundprojekt der 3 östlichen Landkreise Vorpommern-Greifswald, Vorpommern-Rügen und Mecklenburgische Seenplatte in M-V
- Gemeinsame Strategieentwicklung mit dem Fokus auf Wirtschaftsstrategie als Handlungsrahmen
- Das Projekt dient zur Sicherung der wirtschaftlichen Zukunft Vorpommerns und östliches Mecklenburg im EU-Raum zu Polen.
- Die Kofinanzierung des Landkreises V-R beträgt neben der Bereitstellung von Personal rund 7.000 EUR im HHJ 2025 und 5.900 EUR im HHJ 2026
- weitere Projektmittel zur Minimierung des Eigenanteils der Projektpartner eingeworben werden.



WIRTSCHAFTSFÖRDERUNG
MECKLENBURGISCHE
SEENPLATTE



LANDKREIS
VORPOMMERN-RÜGEN
wir nordeln.

Stabsstelle Wirtschaftsförderung und Regionalentwicklung

Produkt 5710700 - Förderung der Wirtschaft

- Messen: Teilnahme an Veranstaltungen und deren Organisation für die Präsentation des Landkreises V-R (7.000 EUR & 12.000 EUR)
- 2025 sind u.a. der Auftritt auf der Internationalen Grünen Woche (IGW) gemeinsam mit dem Rügenprodukte Verein, Veranstaltungen des Landkreises VR (VRühstück, Bärlauchmesse, Nachhaltigkeitsmesse) und der MV-Tag in Greifswald geplant



Stabsstelle Wirtschaftsförderung und Regionalentwicklung

Produkt 5710700 - Förderung der Wirtschaft

- 2024 bis 2027 Fortführung Regionalbudget zwischen dem Regionalen Planungsverband Vorpommern und den Landkreisen V-G und V-R
- Förderquote 60% (Eigenanteil LK i. H. v. 40 %) → wird nur bei Projekten des LK in Ansatz gebracht (bspw. Fortführung Wasserstoffkoordination)
- weiterhin jährlich 3.500 EUR für das Wirtschaftsforum HST und 10.000 EUR für das Wirtschaftsforum mit den Mittelzentren
- Zuweisungen insg. 5.500 EUR für Rügenprodukte Verein (Vereinbarung Förderung der Arbeit und Aktivitäten des Rügen Produkte Vereins zur Vermarktung der Region) und 1.500 EUR Vorpommernforum Regionalprodukte
- Regionalmarketing und Entwicklung Vorpommern e.V. hat für die Marketingaufgaben ein Förderprojekt beim WiMi beantragt. Hierfür plant der Landkreis V-R Eigenanteile i. H. v. 20.200 EUR im Jahr 2024, 32.600 EUR im Jahr 2025 und 31.200 EUR im Jahr 2026 ein (Start 01.04.2025 geplant)
- Unterstützung regionaler Projekte der Wirtschaftsförderung, bspw. Dorfwettbewerb, Modellregion Tourismus, Zuschüsse auf Antrag

Stabsstelle Wirtschaftsförderung und Regionalentwicklung

Produkt 5710700 - Förderung der Wirtschaft

- Der Landkreis V-R pflegt aktive partnerschaftliche Beziehungen zu Landkreisen und Städten in Deutschland und den europäischen Nachbarländern
- Verein Kommunalgemeinschaft Europaregion Pomerania e. V.
- internationale Kooperationen Vier Ecken der Südlichen Ostsee sowie an Projekten wie Regionale Esskultur Europas
- finanzielle Unterstützung für Vereine, Organisationen und Einrichtungen, die gemeinsam mit Einrichtungen der Partner, die Partnerschaften gestalten und mit Leben füllen



**Vielen Dank für Ihre
Aufmerksamkeit**