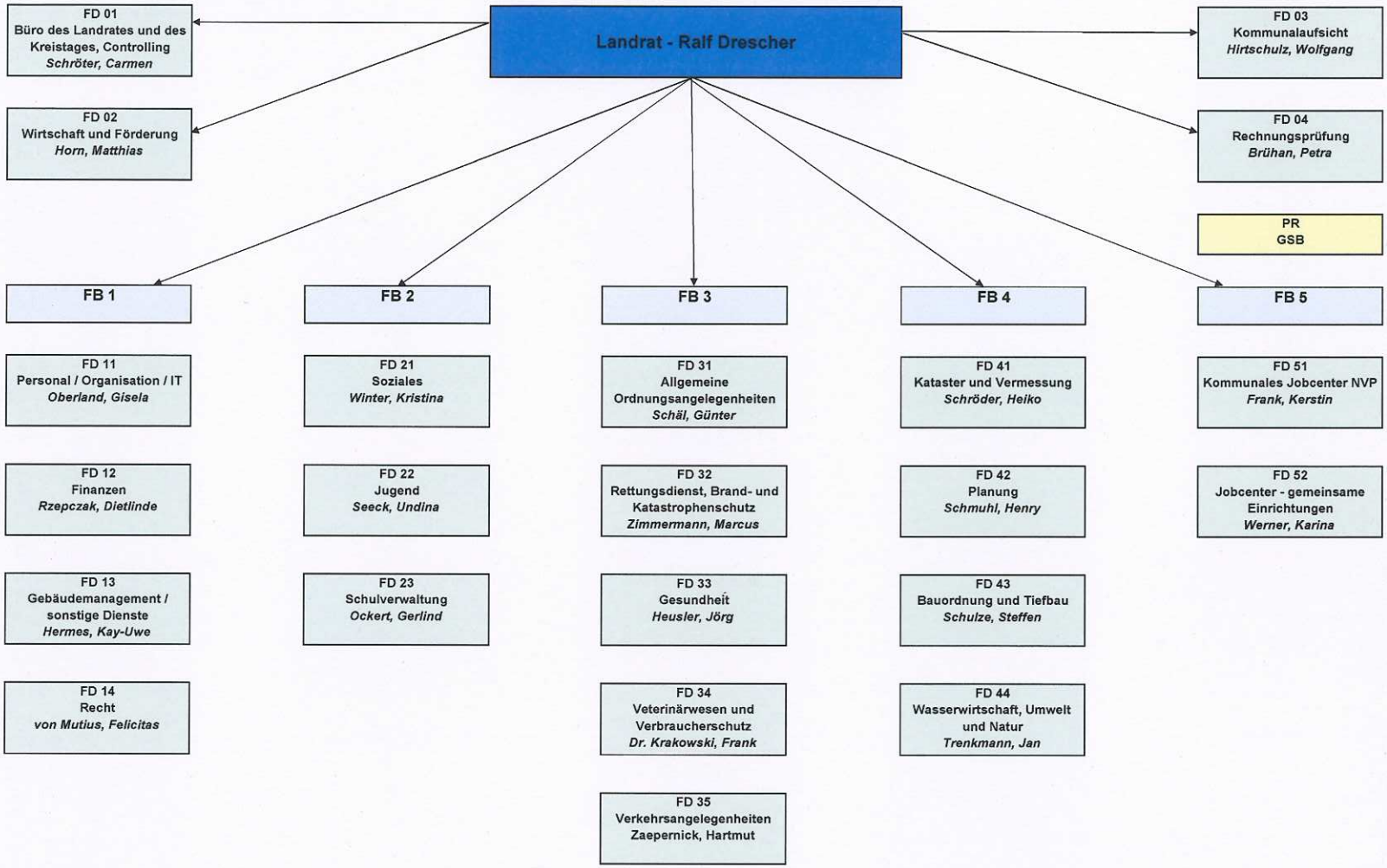
Landrat - Ralf Drescher
FD 01
Büro des Landrates und des Kreistages, Controlling
Schröter, Carmen
FD 02
Wirtschaft und Förderung
Horn, Matthias
FD 03
Kommunalaufsicht
Hirtschulz, Wolfgang
FD 04
Rechnungsprüfung
Brühan, Petra
PR
GSB
FB 1
FB 2
FB 3
FB 4
FB 5
FD 11
Personal / Organisation / IT
Oberland, Gisela
FD 12
Finanzen
Rzepczak, Dietlinde
FD 13
Gebäudemanagement / sonstige Dienste
Hermes, Kay-Uwe
FD 14
Recht
von Mutius, Felicitas
FD 21
Soziales
Winter, Kristina
FD 22
Jugend
Seeck, Undina
FD 23
Schulverwaltung
Ockert, Gerlind
FD 31
Allgemeine Ordnungsangelegenheiten
Schäl, Günter
FD 32
Rettungsdienst, Brand- und Katastrophenschutz
Zimmermann, Marcus
FD 33
Gesundheit
Heusler, Jörg
FD 34
Veterinärwesen und Verbraucherschutz
Dr. Krakowski, Frank
FD 35
Verkehrsangelegenheiten
Zaepernick, Hartmut
FD 41
Kataster und Vermessung
Schröder, Heiko
FD 42
Planung
Schmuhl, Henry
FD 43
Bauordnung und Tiefbau
Schulze, Steffen
FD 44
Wasserwirtschaft, Umwelt und Natur
Trenkmann, Jan
FD 51
Kommunales Jobcenter NVP
Frank, Kerstin
FD 52
Jobcenter - gemeinsame Einrichtungen
Werner, Karina