

Koordinatenliste zur Inkommunalisierung von Wasserflächen in der Gemeinde Breege, Gemarkung Breege, Flur 1

Pkt.Nr.	R	H
1548	4587569.569	6054816.271
2164	4587689.000	6054882.000
2161	4587936.000	6055034.000
70315	4588251.858	6055077.641
70316	4588431.078	6055141.609
70317	4588552.061	6055401.031

Gemäß § 34 Absatz 1 des Gesetzes über das amtliche Geoinformations- und Vermessungswesen (Geoinformations- und Vermessungsgesetz-GeoVermG M-V) vom 16. Dezember 2010 (GVBl. M-V S.713) wird die Genehmigung für die Veröffentlichung und Umarbeitung des Ausschnittes der Liegenschaftskarte (EDBS vom 17.02.2015), der Flur 1 in der Gemarkung Breege in dem vorliegenden Lageplan des OBVI Krawuttschke vom 01.09.2015 zum Zwecke der Inkommunalisierung von Wasserflächen erteilt.

Stralsund, den 02. SEP. 2015 : *H. Krawuttschke*



## Vermessungsbüro

Holger Krawuttschke

Öffentlich bestellter Vermessungsingenieur

Dipl. - Ing. (FH) Holger Krawuttschke, Königsstraße 11, 18528 Bergen  
 Tel.: (03838) 81 06 - 00 / Fax: (03838) 81 06 - 99  
 e-mail: bergen@vermessung-itn.de

### Inkommunalisierung von Wasserflächen im Hafengebiet Breege

Symbole nach ZVAUT-MV / DIN 18702

Maßstab	Lagebezug GK 42/83/3	
1 : 2000	Höhenbezug -	
Blatt-Nr.:	Gemeinde	Breege
1	Gemarkung	Breege
Blattanzahl:	Flur	1
4	Flurstück	-
<b>Lageplan mit Grenzeintrag</b>		
Auftragsnummer: BK122025		
Aufnahmedatum: -		
Bergen, den 01.09.2015		

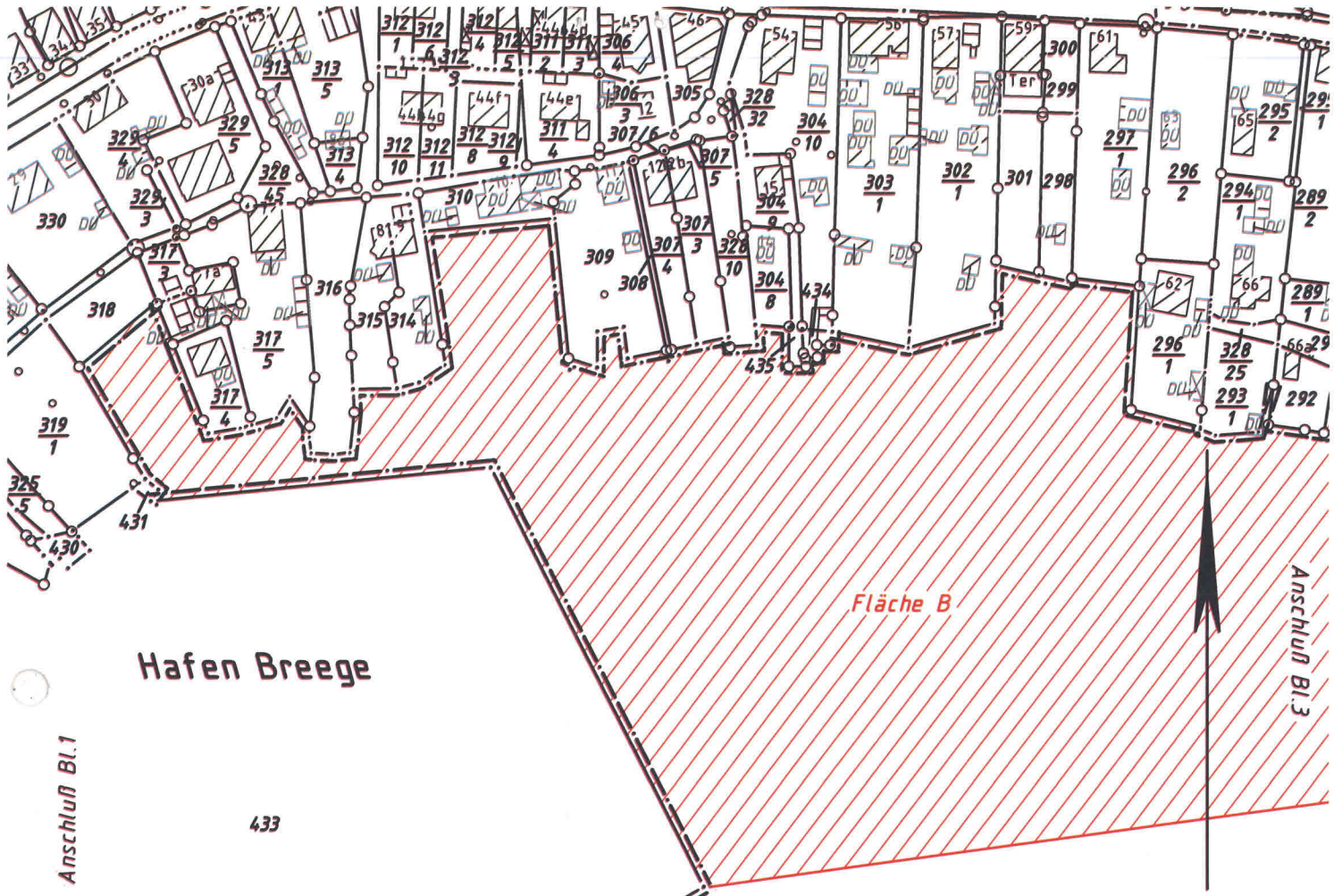

2161  
 4587936.000  
 6055034.000

Koordinatenliste zur Inkommunalisierung von Wasserflächen  
 in der Gemeinde Breege, Gemarkung Breege, Flur 1

Pkt.Nr.	R	H
1548	4587569.569	6054816.271
2164	4587689.000	6054882.000
2161	4587936.000	6055034.000
70315	4588251.858	6055077.641
70316	4588431.078	6055141.609
70317	4588552.061	6055401.031

Gemäß § 34 Absatz 1 des Gesetzes über das amtliche Geoinformations- und Vermessungswesen (Geoinformations- und Vermessungsgesetz-GeoVermG M-V) vom 16. Dezember 2010 (GVOBl. M-V S.713) wird die Genehmigung für die Veröffentlichung und Umarbeitung des Ausschnittes der Liegenschaftskarte (EDBS vom 17.02.2015), der Flur 1 in der Gemarkung Breege in dem vorliegenden Lageplan des OBVI Krawutschke vom 01.09.2015 zum Zwecke der Inkommunalisierung von Wasserflächen erteilt.

Stralsund, den 02. SEP. 2015 *[Signature]*



## Vermessungsbüro

Holger Krawutschke

Öffentlich bestellter Vermessungsingenieur

Dipl. - Ing. (FH) Holger Krawutschke, Königsstraße 11, 18528 Bergen  
 Tel.: (03838) 81 06 - 00 / Fax: (03838) 81 06 - 99  
 e-mail: bergen@vermessung-itn.de

### Inkommunalisierung von Wasserflächen im Hafengebiet Breege

Symbole nach ZVAUT-MV / DIN 18702

Maßstab	Lagebezug	GK 42/83-3
1 : 2000	Höhenbezug	-
Blatt-Nr.:	Gemeinde	Breege
2	Gemarkung	Breege
Blattanzahl:	Flur	1
4	Flurstück	-
<b>Lageplan mit Grenzeintrag</b>		
Auftragsnummer: BK122025		
Aufnahmedatum: -		
Bergen, den 01.09.2015		

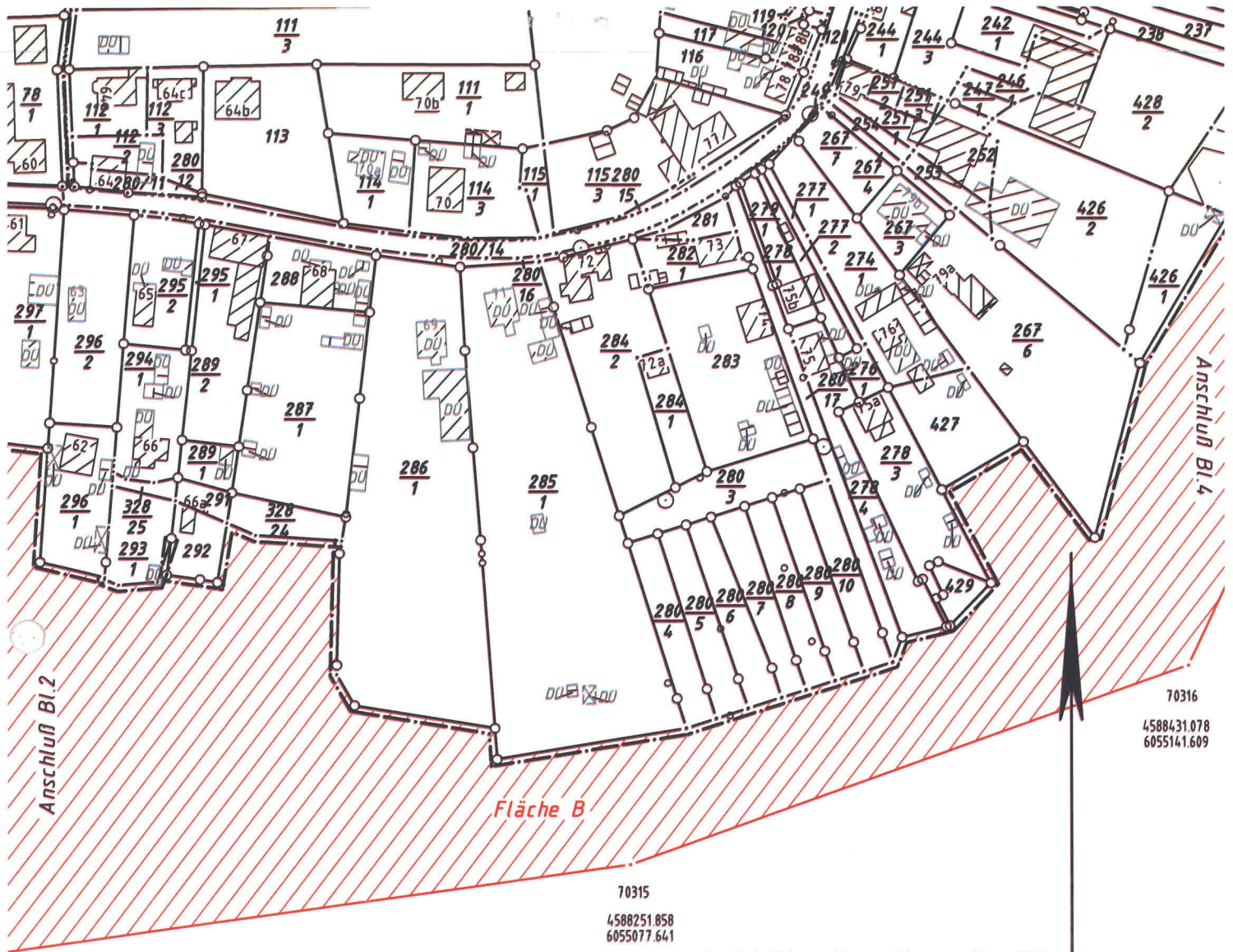

Koordinatenliste zur Inkommunalisierung von Wasserflächen in der Gemeinde Breege, Gemarkung Breege, Flur 1

Pkt.Nr.	R	H
1548	4587569.569	6054816.271
2164	4587689.000	6054882.000
2161	4587936.000	6055034.000
70315	4588251.858	6055077.641
70316	4588431.078	6055141.609
70317	4588552.061	6055401.031

Gemäß § 34 Absatz 1 des Gesetzes über das amtliche Geoinformations- und Vermessungswesen (Geoinformations- und Vermessungsgesetz-GeoVermG M-V) vom 16. Dezember 2010 (GVObI. M-V S.713) wird die Genehmigung für die Veröffentlichung und Umarbeitung des Ausschnittes der Liegenschaftskarte (EDBS vom 17.02.2015), der Flur 1 in der Gemarkung Breege in dem vorliegenden Lageplan des ÖBVI Krawutschke vom 01.09.2015 zum Zwecke der Inkommunalisierung von Wasserflächen erteilt.

Stralsund, den

02. SEP. 2015



**Vermessungsbüro**

**Holger Krawutschke**

Öffentlich bestellter Vermessungsingenieur

Dipl. - Ing. (FH) Holger Krawutschke, Königsstraße 11, 18528 Bergen

Tel.: (03838) 81 06 - 00 / Fax: (03838) 81 06 - 99

e-mail: bergen@vermessung-itn.de

**Inkommunalisierung von Wasserflächen  
im Hafensbereich Breege**

Symbole nach ZVAUT-MV / DIN 18702

Maßstab	Lagebezug	GK 42/83 3°
1 : 2000	Höhenbezug	-
Blatt-Nr.:	Gemeinde	Breege
	Gemarkung	Breege
Blattanzahl:	Flur	1
	Flurstück	-

**Lageplan mit  
Grenzeintrag**

Auftragsnummer: BK122025

Aufnahmedatum: -

Bergen, den 01.09.2015

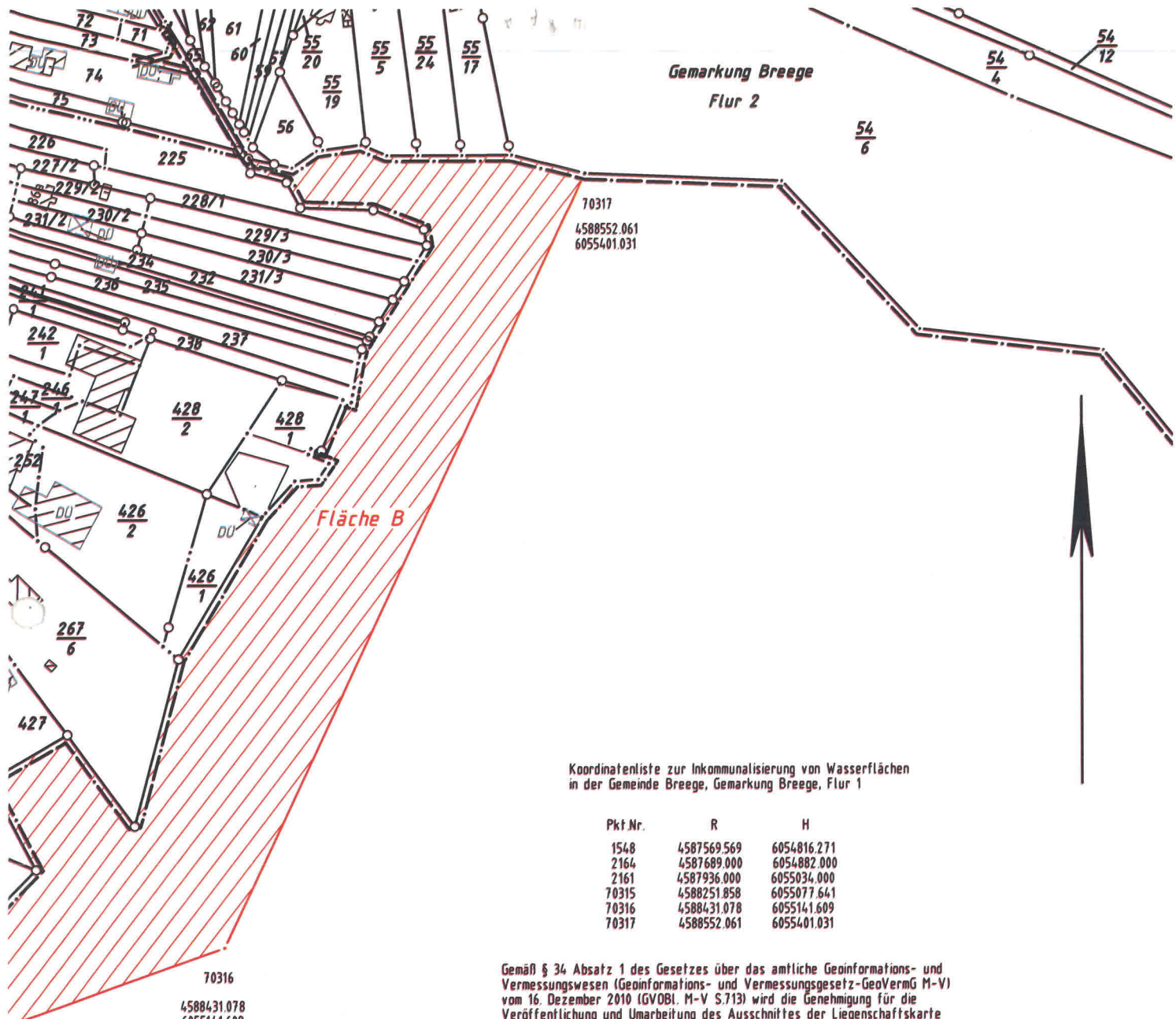

Koordinatenliste zur Inkommunalisierung von Wasserflächen  
in der Gemeinde Breege, Gemarkung Breege, Flur 1

Pkt.Nr.	R	H
1548	4587569.569	6054816.271
2164	4587689.000	6054882.000
2161	4587936.000	6055034.000
70315	4588251.858	6055077.641
70316	4588431.078	6055141.609
70317	4588552.061	6055401.031

Gemäß § 34 Absatz 1 des Gesetzes über das amtliche Geoinformations- und Vermessungswesen (Geoinformations- und Vermessungsgesetz-GeoVermG M-V) vom 16. Dezember 2010 (GVBl. M-V S.713) wird die Genehmigung für die Veröffentlichung und Umarbeitung des Ausschnittes der Liegenschaftskarte (EDBS vom 17.02.2015), der Flur 1 in der Gemarkung Breege in dem vorliegenden Lageplan des OBVI Krawutschke vom 01.09.2015 zum Zwecke der Inkommunalisierung von Wasserflächen erteilt.

Stralsund, den

02. SEP. 2015

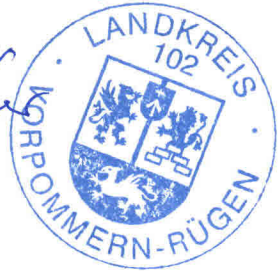

Anschl. Bl.3

	<b>Vermessungsbüro</b>		Maßstab	Lagebezug	GK 42/83 3°
	<b>Holger Krawutschke</b>		1 : 2000	Höhenbezug	-
Öffentlich bestellter Vermessungsingenieur		Blatt-Nr.:	4	Gemeinde	Breege
Dipl. - Ing. (FH) Holger Krawutschke, Königsstraße 11, 18528 Bergen Tel.: (03838) 81 06 - 00 / Fax: (03838) 81 06 - 99 e-mail: bergen@vermessung-itn.de		Gemarkung	Breege	Flur	1
Inkommunalisierung von Wasserflächen im Hafensbereich Breege		Blattanzahl:	4	Flurstück	-
Symbole nach ZVAUT-MV / DIN 18702		<b>Lageplan mit Grenzeintrag</b>			
		Auftragsnummer: BK122025			
		Aufnahmedatum: -			
		Bergen, den 01.09.2015			