



Landkreis Vorpommern-Rügen  
- Der Landrat -  
Fachdienst Kataster und Vermessung

Tribseer Damm 1a  
18437 Stralsund

# Auszug aus dem Liegenschaftskataster

Liegenschaftskarte MV 1:6000

Erstellt am 05.02.2019

Flurstück: 81  
Flur: 2  
Gemarkung: Groß Kedingshagen (132645)

Gemeinde: Kramerhof (046)  
Kreis: Landkreis Vorpommern-Rügen  
Lage:

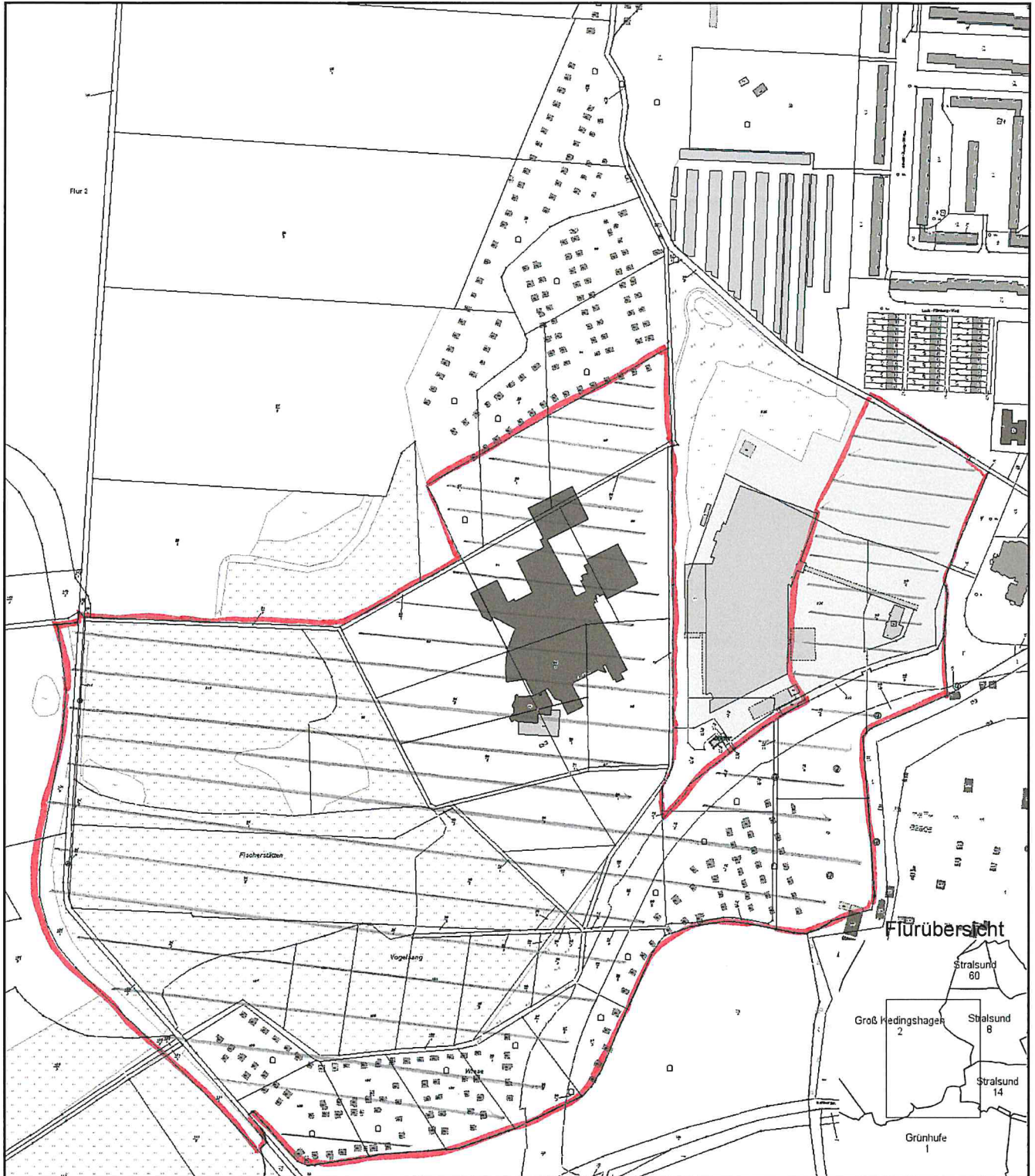

0 60 120 180 240 m

Maßstab 1:6000

© Vermessungs- und Geoinformationsbehörden Mecklenburg-Vorpommern  
Vervielfältigung, Weiterverarbeitung, Umwandlung, Weitergabe an Dritte oder Veröffentlichung bedarf der Zustimmung der zuständigen Vermessungs- und Geoinformationsbehörde. Davon ausgenommen sind Verwendungen zu innerdienstlichen Zwecken oder zum eigenen, nicht gewerblichen Gebrauch (§ 34 Abs. 1 GeoVermG M-V). Der Gebäudebestand wurde örtlich nicht überprüft. Die Darstellungen sind u.a. aus der Digitalisierungsgrundlage abgeleitet und weisen daher Ungenauigkeiten auf. Die Karte ist somit nur bedingt für technische Anforderungen geeignet.